

ESQUADRIAS			
JANELAS		BASCULANTES	
J1	4,10x2,20M	B1	0,80x0,60M
PORTAS			
J2	2,30x0,75M	P1	0,80x2,10M
J3	1,50x0,75M	P2	0,90x2,10M
J4	1,40x0,75M	P3	2,20x2,40M
J5	1,00x1,80M	P4	0,78x2,80M
J6	2,85x1,80M	P5	1,00x2,00M
J7	3,15x1,80M		
J8	2,20x1,80M		
J9	0,95x2,00M		

área a demolir - teto

01/05 PLANTA BAIXA  
ESC. 1/125

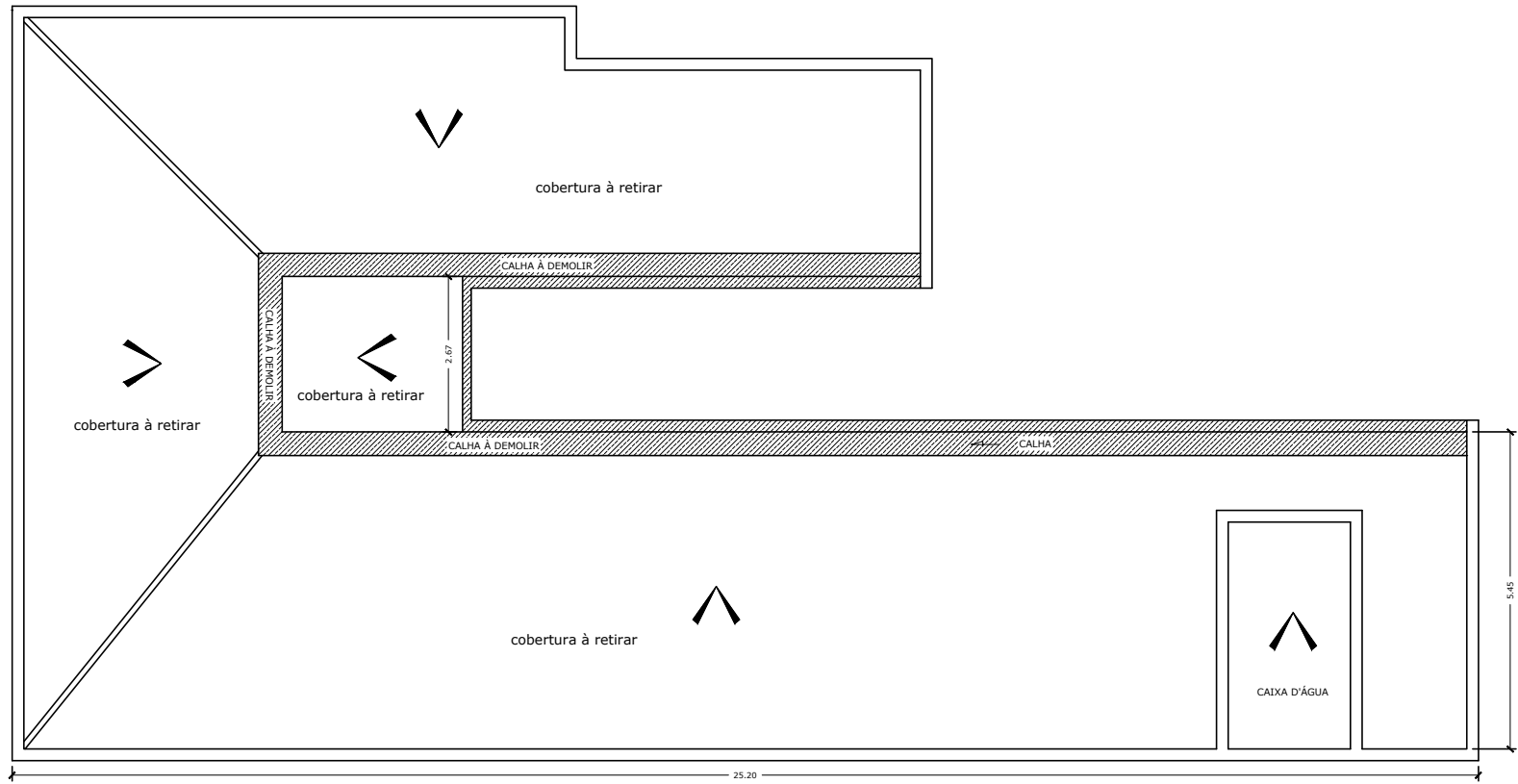

área a demolir

02/03 DEMOLIÇÃO  
ESC. 1/125

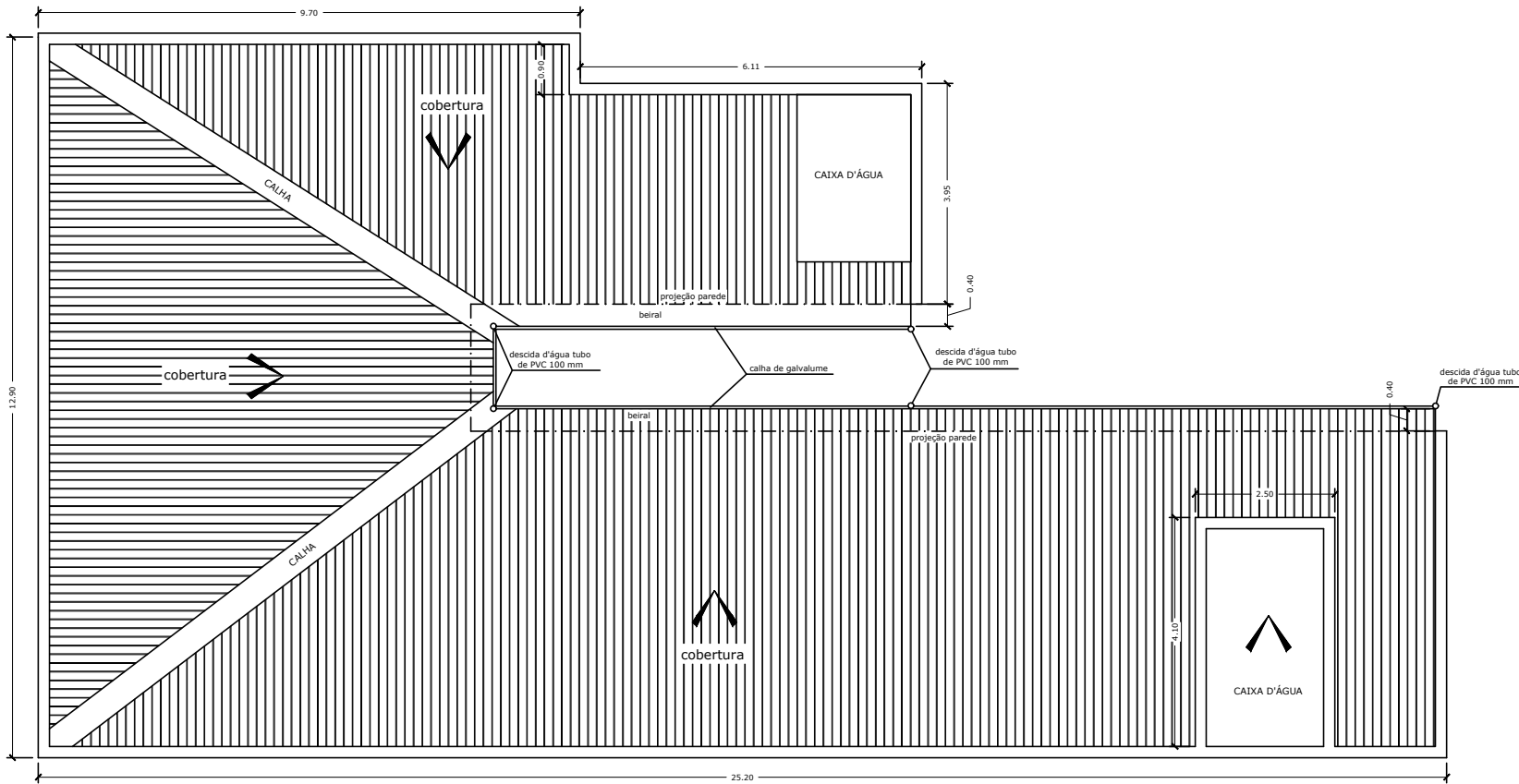

03/03 PLANTA DE COBERTURA  
ESC. 1/125

ESTADO DO RIO DE JANEIRO  
PREFEITURA MUNICIPAL DE VARRE SAI  
SETOR DE ENGENHARIA

ESCOPO: REFORMA DO TELHADO DA UBS CENTRO NO MUNICÍPIO VARRE SAI - RJ.

ENDEREÇO: BAIRRO CENTRO - VARRE SAI - RJ.

DATA: 25/03/2026

ESCALA: INDICADAS

ASSUNTO: PLANTA BAIXA, DEMOLIÇÃO E PLANTA DE COBERTURA.

01/01  
Nº. DO DESENHO

ASSINATURAS:

Prefeito de Varre Sai-RJ

Responsável Técnico

QUADRO DE ÁREAS

ÁREA DA CONSTRUÇÃO	231,36m <sup>2</sup>
TOTAL	231,36m <sup>2</sup>

CARIMBOS:

01	25/03/2026	REVISÃO 01	LUANA MARTINS	LUANA MARTINS
00	10/12/2011	EMIÇÃO INICIAL	VIVIANNE CARNEIRO	JOSÉ A. DA SILVA NETTO
REVISÃO Nº.	DATA	MODIFICAÇÃO	CADISTA	AUTOR